

6月

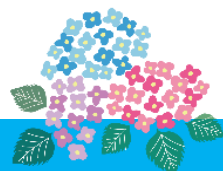

木更津請西 スタジオ スケジュール



日	月	火	水	木	金	土
			1	2 休館日	3 10:30~11:30 ヨガ MEGUMI 19:30~20:30 ヨガ TAMIKO	4 10:30~11:30 ヨガ TAMIKO
5 10:30~11:30 ピラティス MAIKO	6 10:30~11:30 ピラティス MAIKO	7	8 10:30~11:30 ピラティス MAIKO	9 休館日	10 10:30~11:30 ヨガ MEGUMI	11
12 10:30~11:30 ピラティス MAIKO	13 10:30~11:30 ピラティス MAIKO 19:30~20:30 ヨガ TAMIKO	14	15 10:30~11:30 ピラティス MAIKO	16 休館日	17 10:30~11:30 ヨガ MEGUMI 19:30~20:30 ヨガ TAMIKO	18 10:30~11:30 ヨガ TAMIKO
19	20 10:30~11:30 ピラティス MAIKO 19:30~20:30 ヨガ TAMIKO	21	22	23 休館日	24 19:30~20:30 ヨガ TAMIKO	25 10:30~11:30 ヨガ TAMIKO
26 10:30~11:30 ピラティス MAIKO	27 19:30~20:30 ヨガ TAMIKO	28	29 10:30~11:30 ピラティス MAIKO	30 休館日		